

SKOLETOMTA

Nytt bygningsmiljø som definerer utflytende gateløp. Oppbrutt bygningsstruktur skaper variasjon, med referanse til omkringliggende bygningsmiljø. Stort gårdsrom med gode solforhold. Attraktivt for barnefamilier. 1stk tomannsbolig og ca. 30 leiligheter (rundt 60-120m²). Parkering på bakkeplan, eller i p-kjeller. En videre fortetting/oppstramning av gateløpet oppnås ved å legge til et nytt leilighetsbygg sørvest for skoletomta og en tomannsbolig i nord ved ballbingen.











BALANSEBENKER
UNDER TREA

ASFALT BYTTES UT
MED GRESS UNDER
TREA

DEN GAMLE
SKOLEN

SCENE / AMFI

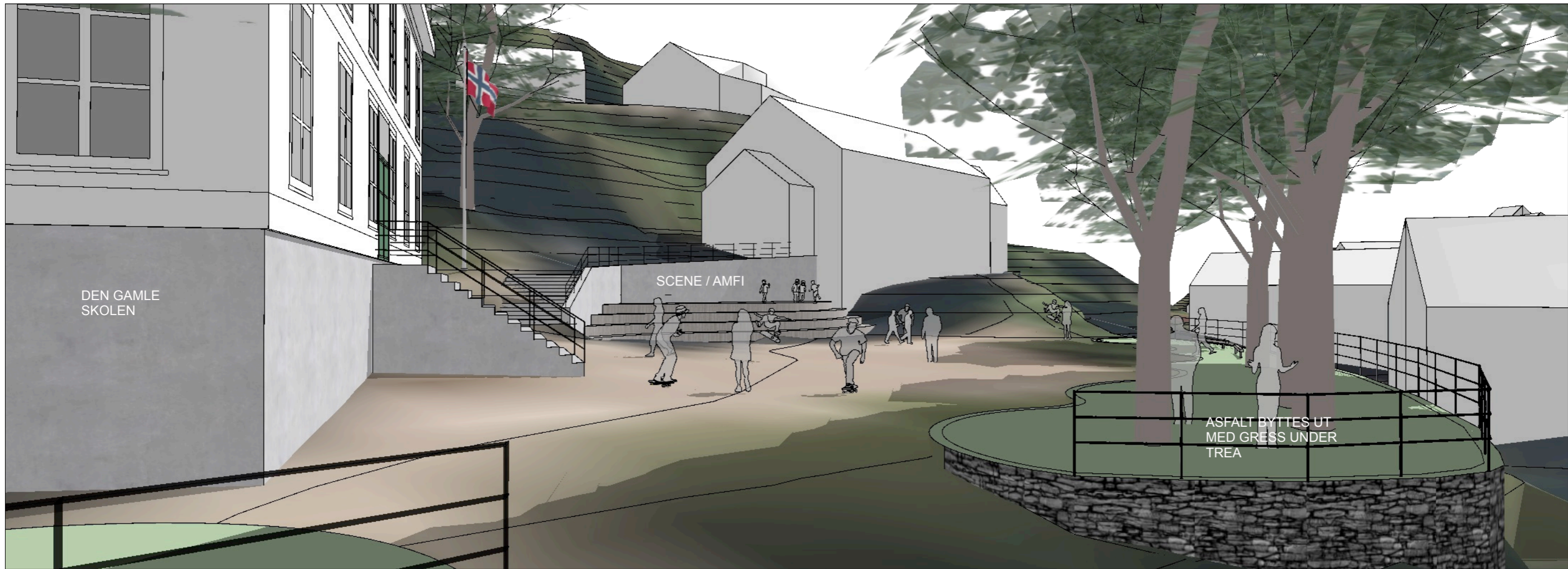

DEN GAMLE
SKOLEN

SCENE / AMFI

ASFALT BYTTES UT
MED GRESS UNDER
TREA





KOMMUNEHUSET

ÅPNING AV FASADE

TRAPPER

FESTPlass /
SKØYTEBANE

OVERGANG

UU-FORBINDELSE

TRAPPEDE
BRYGGEKONSTRUKSJON

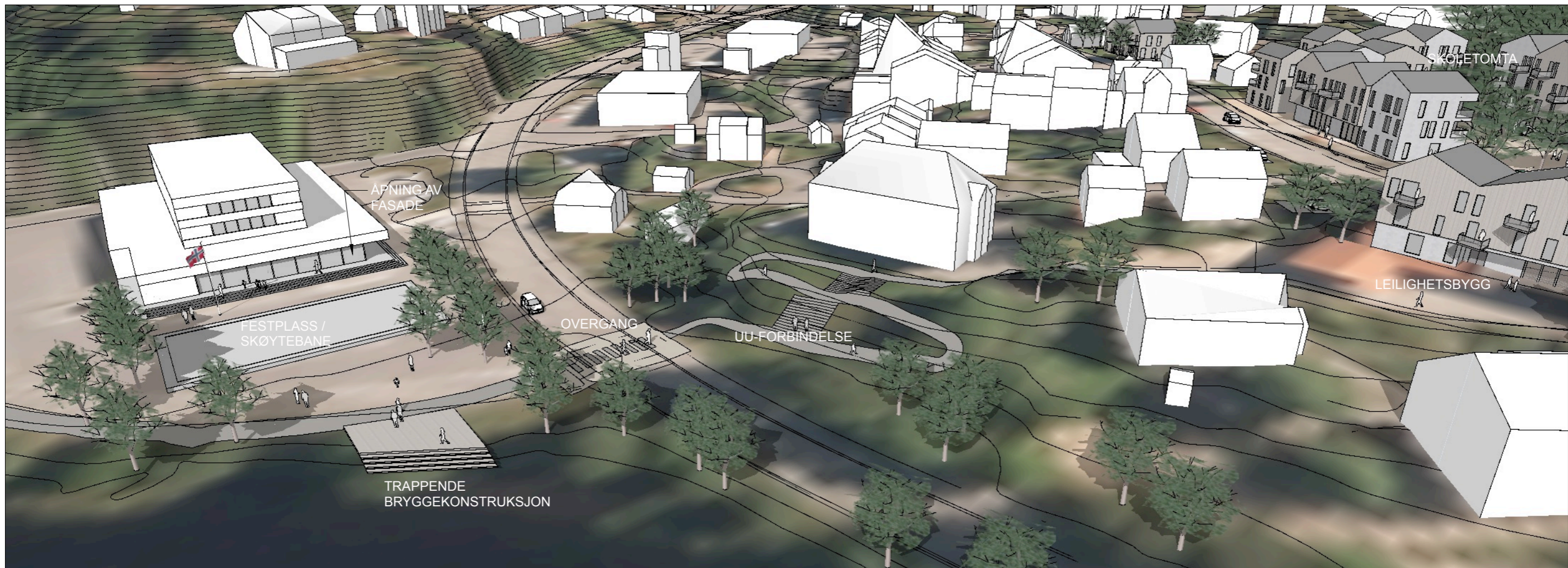

MIDDELSKOLETOMTA

Nytt U-kvartal med sørvendt bakgård. Fasadelivet på bakkeplan forholder seg til fasadeliv på barnehagebygg. Oppbrutt karakter på volum med referanse til omkringliggende bygningsmiljø. Mindre leiligheter enn på skoletomta (rundt 50-80m² / ca. 10-15stk). Parkering i volum på bakkeplan. Lek/grønt i front av bygget.





SØRVENDT BAKGÅRD

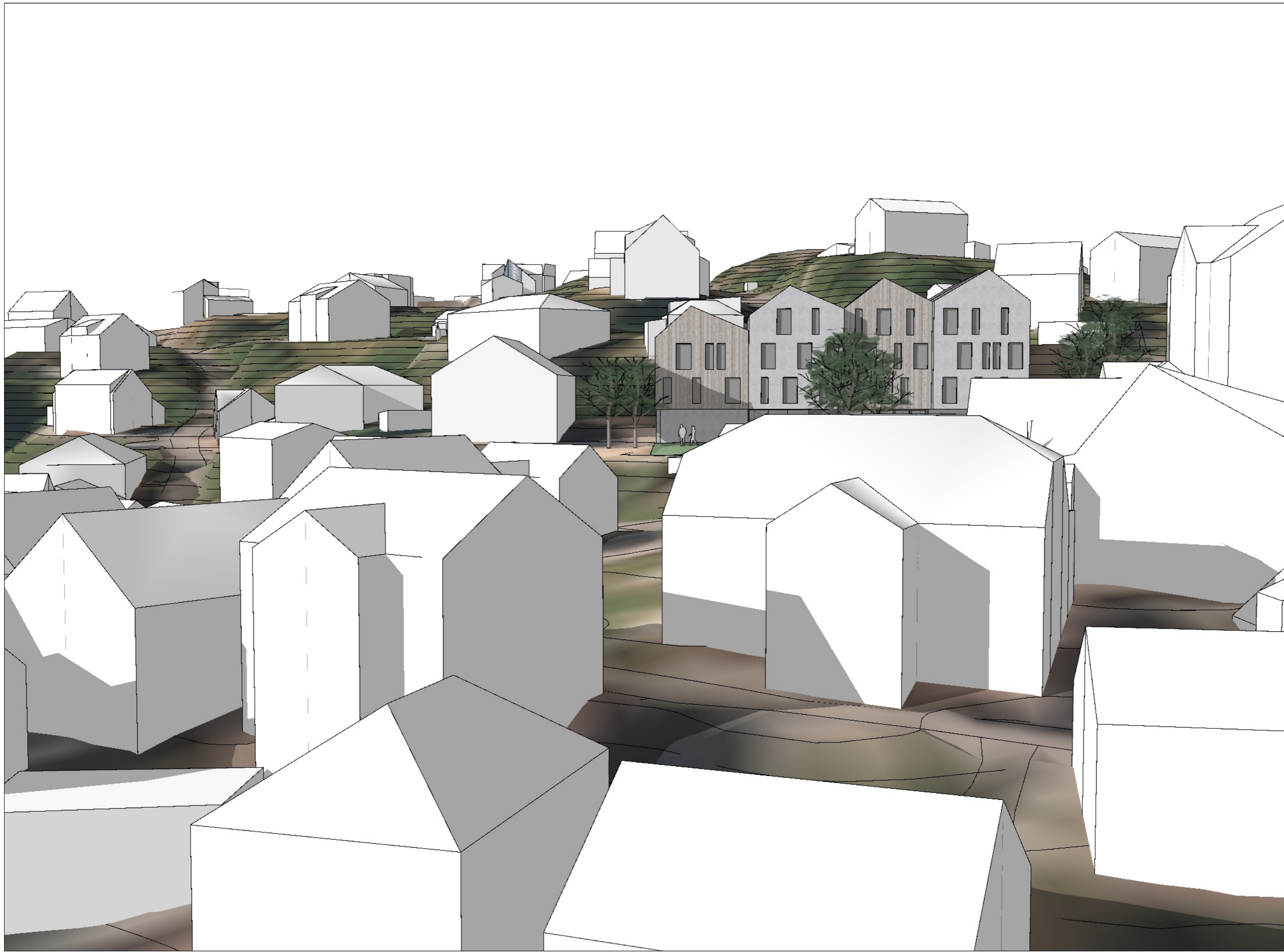

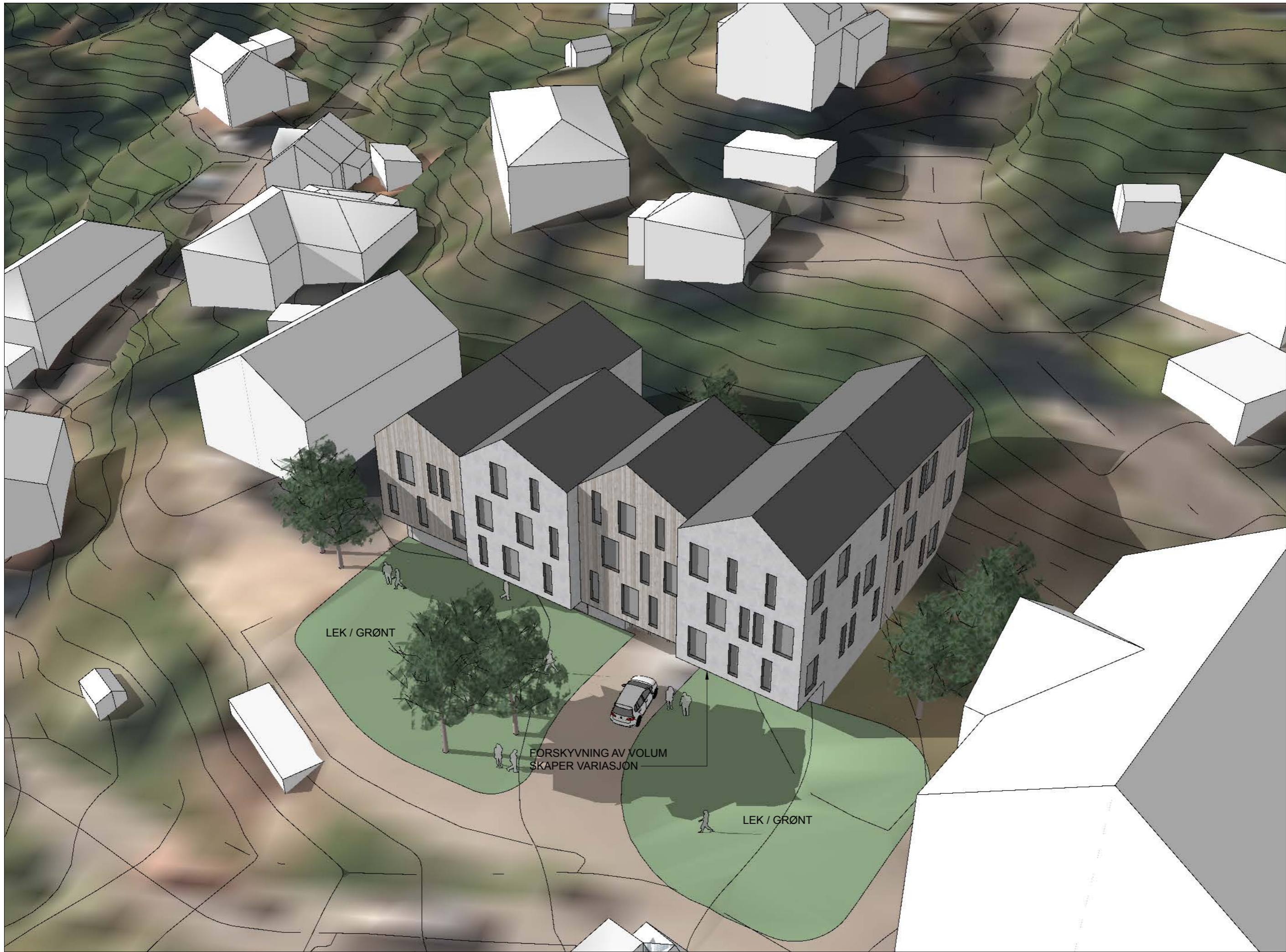

LEK / GRØNT

FORSKYVNING AV VOLUM
SKAPER VARIASJØN

LEK / GRØNT

